

Relatore Dott. Fabio Perret

18-19 giugno 2027

CORSO DI CHIRURGIA MUCOGENGIVALE IN IMPLANTOLOGIA e RIGENERAZIONE OSSEA

Dal dente naturale alla rigenerativa implantare: *nuove prospettive terapeutiche*





education PERRET

18-19 giugno 2027

CORSO INTENSIVO DI

CHIRURGIA MUCOGENGIVALE

Dal dente naturale alla rigenerativa implantare: *nuove prospettive terapeutiche*







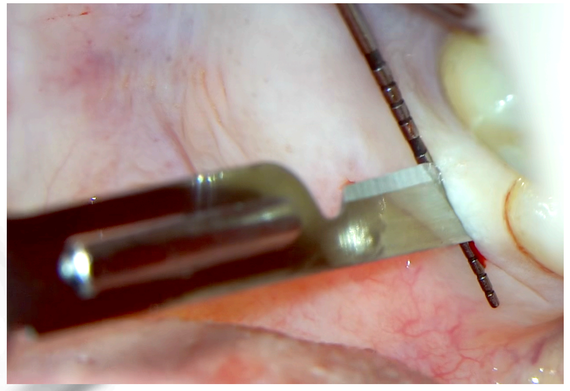

Venerdì 18 giugno

09:00 ····· **Chirurgia mucogengivale**: Razionale biologico e chirurgico dal dente naturale all'impianto

10:00 ····· **Area estetica**: tecniche mucogengivali e implantari per ottimizzare l'estetica

10:45 ····· Come prevenire e trattare le **recessioni su impianti**

11:30 ····· **Live Surgery** e discussione del caso

13:30 ····· **Lunch**

15:00 ····· **Area posteriore**: tecniche di incremento del tessuto cheratinizzato

16:00 ····· Approfondimento di vestibolo post-GBR: the "**white layer**" approach

17:00 ····· Tecniche di **prelievo dal palato** per innesti

Sabato 19 giugno

Esercitazioni pratiche su mandibole di maiale ····· 09:00

Tecniche di **prelievo epitelio-connettivale** ·····

Tecniche di **prelievo di tessuto connettivo** ·····

Innesto gengivale libero ·····

Innesto di connettivo con tecniche bilaminari ·····

Tecniche di ricopertura radicolare ·····

Lunch finale e consegna degli attestati ····· 13:30

education PERRET

Relatore



Dott. Fabio Perret



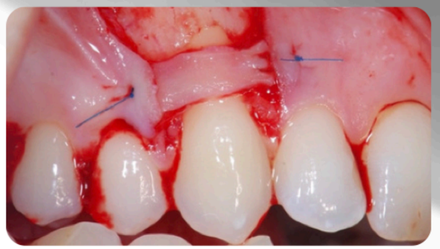



Iscrizione

www.educationperret.it
studioperret@libero.it
+39 388 4888606
0125 944001

Sede del corso

Studio dentistico Perret
Fraz. Quinçod, 35
Challand Saint Anselme (AO)

La quota comprende:

I materiali per l'esercitazione
I coffee break
I pranzi del venerdì e del sabato
La cena tipica del venerdì sera
Attestato di partecipazione

Quota d'iscrizione

1600 € + iva

Quota agevolata
con pre-iscrizione 1400 + iva

Hotels consigliati:

Hotel Le Soleil 0125 965204
Hotel Mont Nery 0125 944020
Casa Vacanze Le Bien Être 346 0665118

Sponsors:

sweden & martina

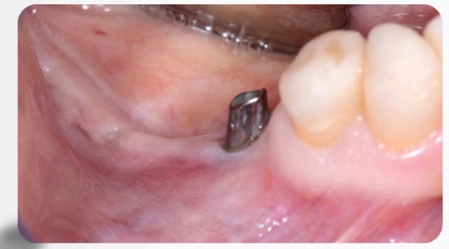

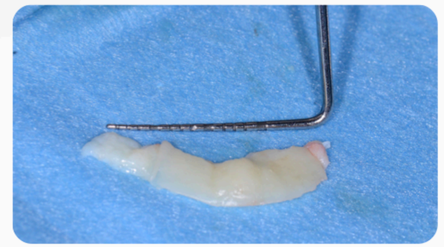

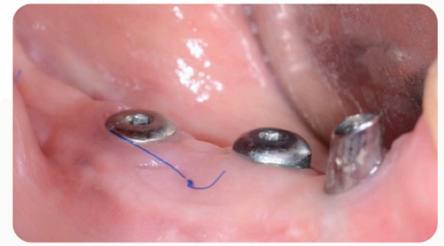

NB: In caso di impossibilità a partecipare, per motivi organizzativi non è prevista la restituzione della quota di iscrizione, ma verrà data la possibilità di partecipare in una altra data in futuro.