22-23 GENNAIO 2027

STUDIO DENTISTICO PERRET



Dott. Fabio Perret



Dott. Erik D'Aprile

CHIRURGIA GUIDATA

PROTOCOLLI DIGITALI PER RIABILITAZIONI FP1



DUE GIORNI FULL-IMMERSION CON IL TEAM DELLO STUDIO PERRET

I dettagli chirurgici e progettuali per realizzare riabilitazioni FP1 in una seduta

Inf

education PERRET

TDC TOTAL DIGITAL CONCEPT

Corso 100% pratico di chirurgia guidata con approccio TDC® TOTAL DIGITAL CONCEPT

Venerdì 22 gennaio

- Il ruolo del protocollo TDC® nella rigenerazione dei tessuti duri e molli
- Intervento di full-arch chair-side (Assistenza diretta alla poltrona)
- La raccolta dati nei vari scenari clinici (chair side)
- La progettazione del caso con archiplan-realguide (prova pratica)

Sabato 23 gennaio

- Intervento per riabilitazione settoriale chair-side (Assistenza diretta alla poltrona)
- La progettazione del caso con archiplan-realguide (prova pratica)







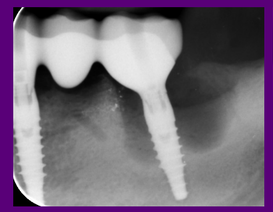

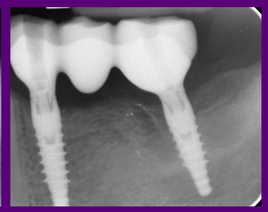

education PERRET

PARTNERSHIPS

sweden & martina

REGENPLATE®

TDC
TOTAL DIGITAL CONCEPT

aurix
Gold Standard for Custom Regeneration

LA QUOTA DI ISCRIZIONE COMPRENDE

- Il materiale necessario per le esercitazioni pratiche
- I coffee break e i lunch durante il corso
- La cena tipica del venerdì sera
- Il videocorso introduttivo sul software Realguide-Archiplan
- L'attestato di partecipazione

QUOTA DI ISCRIZIONE 1600€+ IVA

Quota agevolata con iscrizione in lista d'attesa 1390€ +iva

(Acconto di 200€ + iva per inserimento in lista d'attesa)

I posti sono limitati, le iscrizioni verranno accettate in ordine cronologico secondo lista d'attesa.
E' possibile iscriversi ONLINE su www.educationperret.com, oppure telefonando all 338 488 8606

Sede del corso: STUDIO PERRET – Fraz. Quinçod 21, Challand St Anselme (AO)





